

IABV

ESTA MARCA RODA COM VOCÊ



Catálogo de Peças

Utilitários e Veículos leves

Edição 01 (03/2022)



www.iabv.com.br

   @iabv.ind



A IABV – Indústria de Artefatos de Borracha Vencedora Ltda foi fundada em 16 de maio de 1995, pelos sócios diretores Francisco Barbosa Filho, Idemar Ferreira da Silva (in memorian) e Waldir Boff.

Há mais de 26 anos atuando no mercado como um dos maiores fabricantes de peças para caminhões e carretas no Brasil. A IABV fabrica mais de mil produtos, que são aplicados em veículos utilitários e médio porte, com foco principal na linha de caminhões, carretas e ônibus das mais variadas marcas. A IABV vem destacando-se também no mercado agrícola, oferecendo produtos de excelência e qualidade.

Conta com uma estrutura de representantes e televendas que abrange todo o território nacional, atendendo montadores e mercado de reposição. Além de comercializar os produtos nos países da América do Sul, Central, Oriente Médio e Costa Ocidental Africana.

Os produtos são desenvolvidos com tecnologia de ponta e qualidade com alta precisão desde o projeto, por meio de softwares de modelagem CAD/CAM e 3D com a mais recente tecnologia, acompanhada de tornos, centros de usinagens CNC de altíssimo desempenho e novas injetoras de borracha computadorizadas. Atendendo assim, com precisão todas as especificações que o mercado exige, para a cada dia melhor satisfazer as necessidades dos nossos clientes.

Assim, a IABV vem buscando qualidade e tecnologia para garantir a satisfação dos clientes, colaboradores e parceiros.

IABV, esta marca roda com você!



Sistema de gestão da qualidade.

A **IABV** sempre focou em melhorar os seus produtos e processos, pensando nisso, buscamos incessantemente adequar nossas operações ao que há de mais moderno quando o assunto são novas tecnologias e sistemas de controle.

No ano de 2012 a **IABV** moveu esforços para implantar metodologias e melhorias na fabricação de peças, desenvolvimento de produtos e controle da qualidade para que todo seu sistema de gestão se adequasse a **Norma ISO 9001**.

Com a implantação da **ISO 9001** em 2013, a **IABV** obteve uma série de vantagens, como: o aumento do nível de organização interna, controle de procedimentos quanto a qualidade dos seus produtos e otimização dos processos de fabricação.

Além desses benefícios, a **ISO 9001** auxilia na avaliação e controle de fornecedores, atua na redução de custos e diminuição de falhas.

O **Sistema de Gestão da Qualidade** baseado na **ISO 9001**, faz com que as empresas certificadas adotem critérios rigorosos quanto a qualidade de seus produtos, operações e serviços, fazendo com que a **Qualidade** seja o principal foco da organização e com isso, visa atender a satisfação dos seus clientes e parceiros.

Com o apoio e engajamento de toda nossa equipe nós nos certificamos neste padrão mundial de **Qualidade (ISO9001:2015)**, e essa importante conquista é algo que nos enche de orgulho!

Assim, a **IABV** semestralmente passa por um rigoroso processo de avaliação do atendimento dos requisitos da **Norma ISO 9001**, que visa validar as ações e planos gerenciais com o objetivo de sempre buscar em nossa organização a melhoria contínua e **Qualidade** que nossos clientes sempre procuram.



Certificado de Registro

SISTEMA DE GESTÃO DA QUALIDADE - ISO 9001:2015

Certificamos que: IABV Indústria de Artefatos de Borracha
Vencedora Ltda.
Rodovia PR 444, Km 38, s/n
Mandaguari
Paraná
86975-000
Brasil

Possui o Certificado Número: **FS 585154**

e opera um Sistema de Gestão da Qualidade conforme os requisitos da ISO 9001:2015 para o escopo à seguir:

Desenvolvimento, fabricação e comercialização de peças e componentes de metal e borracha para o mercado de reposição de veículos de médio e grande porte como caminhonetes, caminhões, carretas, ônibus; e máquinas agrícolas como tratores, pulverizadores, colheitadeiras e outros.

Assina pelo BSI:

Carlos Pitanga, Chief Operating Officer Assurance – Americas

Data de Registro Original: 2013-08-08
Data da Última Revisão 2021-05-10

Data efetiva: 2019-08-08
Data de validade: 2022-08-07

Página: 1 de 1



...making excellence a habit.™

Este certificado é de propriedade do BSI e deverá ser devolvido ao BSI se solicitado.
Um certificado eletrônico pode ser autenticado [em https://www.bsigroup.com/ClientDirectory](https://www.bsigroup.com/ClientDirectory).
Cópias impressas podem ser validadas no www.bsigroup.com/ClientDirectory.
Para ser lido conjuntamente com o escopo ou o apêndice em anexo.

BSI Brasil: Rua Gomes de Carvalho, 1069 - 18º andar - Cj. 183, Vila Olímpia - São Paulo - SP - 04547-004 Telefone: +55 11 2148-9600

CÓD.	PÁG.	COMPATÍVEL	CÓD.	PÁG.	COMPATÍVEL	CÓD.	PÁG.	COMPATÍVEL
2012	08 A1	TOYOTA	3033	07 A1	FORD	3580	15 A2	NISSAN
2020	04 A1	FORD	3034	03 A6	CHEVROLET	3621	02 A5	RENAULT
2021	04 B1	FORD	3037	07 B3	FORD	3639	03 B6	CHEVROLET
2031	04 B2	FORD	3042	05 A5	FORD	3641	05 A3	FORD
2032	04 A3	FORD	3048	13 B2	KYA	3642	15 B1	LAND ROVER
2036	09 B4	TOYOTA	3049	13 A3	KYA	3648	01 A3	MB
2038	07 A4	FORD	3050	11 A3	HYUNDAI	3667	14 B4	VOLKSWAGEN
2039	07 B4	FORD	3051	15 A1	DODGE	3668	14 A5	VOLKSWAGEN
2040	07 A2	FORD	3059	03 A2	CHEVROLET	3703	02 A3	MB
2041	07 B1	FORD	3060	03 B2	CHEVROLET	3705	01 B4	MB
2047	08 B2	TOYOTA	3061	06 B4	FORD	3725	05 A6	FORD
2048	08 A2	TOYOTA	3065	04 B5	FORD	3732	01 B1	MB
2049	12 A1	MITSUBISHI	3066	04 A6	FORD	3735	01 B2	MB
2050	08 B3	TOYOTA	3090	03 A3	CHEVROLET	3742	06 A5	FORD
2073	04 A2	FORD	3103	08 A5	TOYOTA	3743	06 B5	FORD
2076	06 A6	FORD	3112	06 A1	FORD	4024	09 A6	TOYOTA
2084	13 A1	KYA	3113	06 B1	FORD	4025	09 B6	TOYOTA
2092	13 B1	KYA	3127	13 B3	KYA	4026	09 A7	TOYOTA
2093	13 A2	KYA	3128	12 A5	MITSUBISHI	4027	09 B7	TOYOTA
2100	08 A3	TOYOTA	3131	06 B6	FORD	4035	10 A1	TOYOTA
2120	02 B3	MB	3134	01 B3	MB	4039	10 B1	TOYOTA
2123	01 A5	MB	3135	01 A4	MB	4090	08 A6	TOYOTA
2133	11 A4	HYUNDAI	3136	08 B4	TOYOTA	4092	08 B6	TOYOTA
2135	12 B1	MITSUBISHI	3144	05 B7	FORD	4093	08 B7	TOYOTA
2151	01 B5	MB	3157	09 A5	TOYOTA	4094	08 A7	TOYOTA
2152	01 A6	MB	3167	05 A7	FORD	4119	13 B4	KYA
2155	01 B6	MB	3169	13 A4	KYA	4138	07 B6	FORD
2169	12 A2	MITSUBISHI	3176	05 B6	FORD	4181	04 B6	FORD
2170	12 B2	MITSUBISHI	3179	07 A5	FORD	4617	12 B5	MITSUBISHI
2171	12 A3	MITSUBISHI	3180	07 B5	FORD	4618	12 B6	MITSUBISHI
2172	12 B3	MITSUBISHI	3227	02 A1	MB	4630	12 A6	MITSUBISHI
2209	02 A4	MB	3228	02 B1	MB	4631	09 A4	TOYOTA
2260	10 A2	IVECO	3276	03 B1	CHEVROLET	4633	03 B3	CHEVROLET
2261	10 B2	IVECO	3291	06 B2	FORD	4661	02 B2	MB
2269	11 A2	HYUNDAI	3292	06 A2	FORD	4676	01 A1	MB
2270	11 B2	HYUNDAI	3314	03 A4	CHEVROLET	4677	01 A2	MB
2281	10 A3	IVECO	3317	11 A1	IVECO	3050-A	11 B3	HYUNDAI
2288	10 A4	IVECO	3321	11 B1	IVECO	3571-01	06 A4	FORD
2289	07 A3	FORD	3372	05 B2	FORD	3621-01	02 B5	RENAULT
2290	10 B3	IVECO	3373	05 A2	FORD	PU2031	04 B3	FORD
2297	12 A4	MITSUBISHI	3376	14 A1	FIAT	PU2032	04 B4	FORD
2298	12 B4	MITSUBISHI	3379	14 B1	FIAT	PU2106	09 A1	TOYOTA
2308	09 B5	TOYOTA	3380	14 A2	FIAT	PU2107	09 B1	TOYOTA
2309	03 A1	CHEVROLET	3381	03 B7	CHEVROLET	PU2114	13 A5	KYA
2313	02 B4	MB	3423	10 B4	IVECO	PU3013	09 B2	TOYOTA
2324	02 A2	MB	3425	14 B2	FIAT	PU3014	09 B3	TOYOTA
2336	07 B2	FORD	3433	14 A3	FIAT	PU3015	03 A7	CHEVROLET
2337	04 A4	FORD	3441	03 B4	CHEVROLET	PU3017	09 A2	TOYOTA
2338	04 A5	FORD	3457	07 A6	FORD	PU3018	09 A3	TOYOTA
3014	08 B5	TOYOTA	3457	14 A4	VOLKSWAGEN	PU3048	11 B4	HYUNDAI
3015	03 A5	CHEVROLET	3494	14 B3	FIAT			
3015	05 B3	FORD	3566	05 B1	FORD			
3019	05 B4	FORD	3569	05 A1	FORD			
3020	05 A4	FORD	3570	06 B3	FORD			
3028	05 B5	FORD	3571	06 A3	FORD			
3029	03 B5	CHEVROLET	3579	08 A4	TOYOTA			

COMPATÍVEL MERCEDES BENZ

A1 4676 JUMELO DA MOLA TRASEIRA



Subst. o cód. original: A9043200563
Embalagem: 01
Material: SAE 1020/1010, Borracha 60 Shore
Dimensões: Diversas
Aplicação: Mola Traseira da Suspensão
Compatível com o veículo: Sprinter 414/408CDI/411CDI/413CDI/416CDI/616CDI/ 412D/524/509CDI/511CDI/515CDI/518CDI/224/209CDI/ 211CDI/215CDI/218CDI/324/309CDI/311CDI/315CDI/318CDI/ 313CDI
Produtos Relacionados: 3732

B1 3732 BUCHA MOLA TRASEIRA



Subst. o cód. original: A6113240350
Embalagem: 04
Material: SAE 1020, Borracha 60 Shore
Dimensões: Ext. Maior 55mm X Ext. Menor 49,70mm X Comprimento 80mm X Interno 16,20mm
Aplicação: Mola Traseira da Suspensão
Compatível com o veículo: SPRINTER 414/408CDI/411CDI/413CDI/416CDI/616CDI/ 412D/524/509CDI/511CDI/515CDI/518CDI/224/209CDI/ 211CDI/215CDI/218CDI/324/309CDI/311CDI/315CDI/318CDI/ 313CDI
Produtos Relacionados: 4676

A2 4677 ALGEMA SUSPENSÃO TRASEIRA



Subst. o cód. original: A9013200063
Embalagem: 01
Material: Chapa SAE 1020, Borracha 70 Shore
Dimensões: Diversas
Aplicação: Suspensão Traseira
Compatível com o veículo: Sprinter 208CDI/211CDI/213CDI/214/216CDI/ 308CDI/314/311CDI/313CDI/316CDI/318CDI/310D/312D/
Produtos Relacionados: 3735

B2 3735 BUCHA DA ALGEMA SUSPENSÃO TRASEIRA



Subst. o cód. original: A9013240050
Embalagem: 01
Material: SAE1020, Borracha 70 Shore
Dimensões: Ext. Maior: 38,30mm X Ext.: 32mm X Int.: 12,20mm
Aplicação: Suspensão Traseira
Compatível com o veículo: SPRINTER 208CDI/211CDI/213CDI/214/216CDI/ 308CDI/314/311CDI/313CDI/316CDI/318CDI/310D/312D/
Produtos Relacionados: 4677

A3 3648 BUCHA MOLA



Subst. o cód. original: A 906.324.00.50
Embalagem: 04
Material: Borracha 55 Shore e Tubo SAE 1020
Dimensões: Ø da Aba 68 mm x Ext 63 mm x Int. 12,2 mm x Comprimento Total 80 mm
Aplicação: Mola Traseira
Compatível com o veículo: Sprinter 209CDI/211CDI/215CDI/218CDI/324/309CDI/311CDI/315CDI/318CDI/313CDI/316CDI
Produtos Relacionados:

B3 3134 BUCHA MOLA



Subst. o cód. original: A 901.324.0250
Embalagem: 08
Material: Tubo SAE 1020 e Borracha 70 Shore
Dimensões: Ext. 55,5mm X Int. 12mm X Comprimento 80mm
Aplicação: Mola Traseira Parte Dianteira e Algema Traseira
Compatível com o veículo: Sprinter 310/310D/312D/311CDI/313CDI (Furgão, Pick-up e Van)

A4 3135 BUCHA MOLA



Subst. o cód. original: A 901.324.0150
Embalagem: 12
Material: Tubo SAE 1020 e Borracha 70 Shore
Dimensões: Ext. 38,3mm X Int. 12,2mm X Comprimento 80mm
Aplicação: Mola Traseira Parte Traseira
Compatível com o veículo: Sprinter 310/310D/312D/311CDI/313CDI (Furgão, Pick-up e Van)

B4 3705 BATENTE DA MOLA



Subst. o cód. original: A9013220444
Embalagem: 04
Material: Borracha 70 Shore, Chapa SAE 1020
Dimensões: Diversas, Rosca M10x1,5
Aplicação: Ponte do Eixo Dianteiro
Compatível com o veículo: Sprinter 308CDI/311CDI/313CDI/316CDI/408CDI/411CDI/413CDI/416CDI/314/414
Produtos Relacionados:

A5 2123 PROTETOR MOLA



Subst. o cód. original: A 901.325.0744 906.325.0044 906.325.1444
Embalagem: 10
Material: Borracha 70 Shore
Dimensões: Altura 36mm X Largura 69,5mm X Comprimento 82mm
Aplicação: Ponta da mola
Compatível com o veículo: Sprinter 209CDI/211CDI/215CDI/218CDI/324/309CDI/311CDI/315CDI/318CDI/313CDI/316CDI

B5 2151 BATENTE MOLA



Subst. o cód. original: A 901.322.2319 A 901.322.0619 A 901.322.1819 A 901.322.3219
Embalagem: 06
Material: Borracha 70 Shore
Dimensões: Largura 135mm X Comprimento 97,5mm
Aplicação: Ponta Da Mola Suspensão Dianteira
Compatível com o veículo: Sprinter 310D/312D/308CDI/311CDI/313CDI/314/316CDI/408CDI/411CDI/413CDI/414/416CDI

A6 2152 CALÇO INTERMEDIÁRIO



Subst. o cód. original: 667.325.0084
Embalagem: 12
Material: Borracha 70 Shore
Dimensões: Largura 55mm X Comprimento 80mm
Aplicação: Mola da Suspensão Traseira
Compatível com o veículo: Sprinter 310/310D/312D/311CDI/313CDI (Furgão, Pick-up e Van)

B6 2155 CALÇO DE MOLA



Subst. o cód. original: A 901.325.0084
Embalagem: 20
Material: Borracha 70 Shore
Dimensões: Largura 58,5mm X Comprimento 88,5mm X Espessura 8,5mm
Aplicação: Calço Intermediário do Feixe de Mola Dianteiro
Compatível com o veículo: Sprinter 310D/312D/308CDI/311CDI/313CDI/314/316CDI/408CDI/411CDI/413CDI/414/416CDI

A1 3227 ASSENTO DE MOLA



Subst. o cód. original: A 901.322.1119 A 901.322.2219
901.322.1919 901.322.0019 901.322.1219
Embalagem: 10
Material: Chapa SAE 1020 e Borracha 70 Shore
Dimensões: Altura 36mm X Comprimento 96,5mm X
Largura Maior 39,5mm X Largura Menor 27,5mm
Aplicação: Parte Inferior da Mola Dianteira
Compatível com o veículo: Sprinter 308CDI/311CDI/
313CDI/316CDI/408CDI/411CDI/413CDI/416CDI/314/414
Produtos Relacionados: 3228

B1 3228 ASSENTO DE MOLA



Subst. o cód. original: A 901.322.0019 A 901.322.1919
901.322.0419 A 901.322.2219 A 901.322.2129
A 901.322.1119 A 901.322.0419
Embalagem: 08
Material: Chapa SAE 1020 e Borracha 70 Shore
Dimensões: Altura 33mm X Comprimento 96,5mm X
Largura Maior 61,5mm X Largura Menor 32,5mm
Aplicação: Parte Superior da Mola Dianteira
Compatível com o veículo: Sprinter 308CDI/311CDI/313CDI/
316CDI/408CDI/411CDI/413CDI/416CDI/314/414
Produtos Relacionados: 3227

A2 2324 BUCHA DO AMORTECEDOR



Subst. o cód. original: A0003230185
Embalagem: 08
Material: Borracha 80 Shore A
Dimensões: Ext. Maior: 34mm X Ext. Menor: 30,5mm X
Int. 20,5mm X Comp.: 30,5mm
Aplicação: Barra Estabilizadora do Eixo Traseiro
Compatível com o veículo: Caminhões MB L608D/
LO608D/LO708D/LO708E/L708E/ Ônibus LFU608D
Produtos Relacionados: 4661

B2 4661 TUBO DA BUCHA DO AMORTECEDOR



Subst. o cód. original: A0013230150
Embalagem: 08
Material: SAE 1020
Dimensões: Ext. 19,10 mm X Int. 12,20 mm X
Comp. 39,90mm
Aplicação: Barra Estabilizadora do Eixo Traseiro
Compatível com o veículo: Sprinter 208CDI/211CDI/213CDI/
214/216CDI/314/308CDI/311CDI/313CDI/316CDI
Produtos Relacionados: 2324

A3 3703 BUCHA DA BARRA ESTABILIZADORA



Subst. o cód. original: A6013210350
Embalagem: 08
Material: SAE 1020, Borracha 64 Shore
Dimensões: Ext. maior 30,63 mm X
Ext. menor 27,37 mm X Comp. 50 mm X Int. 26,2 mm
Aplicação: Barra Estabilizadora
Compatível com o veículo: Sprinter 208CDI/211CDI/
213CDI/216CDI/414/408CDI/411CDI/413CDI/416CDI/
314/308CDI/ 311CDI/313CDI/316CDI/310D/312D/412D/
209CDI/211CDI/215CDI/218CDI/213CDI/324/309CDI/
315CDI/318CDI/310D/312D
Produtos Relacionados:

B3 2120 BUCHA BARRA ESTABILIZADORA



Subst. o cód. original: A 901.323.0285
Embalagem: 20
Material: Borracha 70 Shore
Dimensões: Ext. Maior 30mm X Ext. Menor
26mm X Int. 14mm X Comprimento 24,5mm
Aplicação: Ponta da Barra Estabilizadora
Compatível com o veículo: Sprinter 308CDI /
311CDI / 313CDI / 316CDI / 208CDI / 211CDI / 213CDI
/ 408CDI / 411CDI / 413CDI / 416CDI / 216CDI /
310D / 312D / 412D

A4 2209 BUCHA ESTABILIZADOR



Subst. o cód. original: A 901.326.0081 A 901.326.0181
Embalagem: 20
Material: Borracha 70 Shore
Dimensões: Ext. 32,8mm X Int. 21,5mm X
Comprimento 38,2mm
Aplicação: Bucha Barra Estabilizadora
Compatível com o veículo: Sprinter 308CDI/311CDI/
313CDI/316CDI/208CDI/211CDI/213CDI/408CDI/411CDI/
413CDI/ 416CDI/216CDI/310D/312D/412D

B4 2313 BUCHA BARRA DE TORÇÃO



Subst. o cód. original: A9043230085
Embalagem: 20
Material: Borracha 80 Shore
Dimensões: Int. 25mm X Comp. 30mm
Aplicação: Barra Estabilizadora
Compatível com o veículo: Sprinter 308CDI/311CDI/313CDI/
316CDI/208CDI/211CDI/213CDI/408CDI/411CDI/413CDI/
416CDI/216CDI/310D/312D/412D

COMPATÍVEL RENAULT

A5 3621 BUCHA MOLA



Subst. o cód. original: 8200024454
Embalagem: 12
Material: Borracha 64 Shore e Tubo SAE 1020
Dimensões: Ext. Maior 44,5 mm X Ext. do Meio 41 mm
X Int. 14,2 mm X Comprimento Total 76 mm
Aplicação: Mola Traseira parte Dianteira
Compatível com o veículo: Renault Master

B5 3621-01 BUCHA MOLA



Subst. o cód. original: 8200024453
Embalagem: 12
Material: Borracha 64 Shore e Tubo SAE 1020
Dimensões: Ext. Maior 44,5 mm X Ext. do Meio 41 mm X
Int. 16,2 mm X Comprimento Total 76 mm
Aplicação: Mola Traseira parte Traseira
Compatível com o veículo: Renault Master

COMPATÍVEL CHEVROLET

A1 **2309** SEPARADOR DE MOLAS



Subst. o cód. original: ***
Embalagem: 08
Material: Borracha 80 Shore
Dimensões: Ø Maior 48mm X Espessura 6mm X Comprimento Total 20,5mm
Aplicação: Feixe de Molas
Compatível com o veículo: Blazer e S-10 (1996 em diante)

B1 **3276** BATENTE MOLA



Subst. o cód. original: 93226549
Embalagem: 04
Material: SAE 1020 e Borracha 70 Shore
Dimensões: Altura 78mm X Furo 10,5mm X Entre Furos 132mm X Base 65mm x 159mm
Aplicação: Mola da Suspensão
Compatível com o veículo: Chevrolet: S-10

A2 **3059** ALGEMA TRASEIRA



Subst. o cód. original: 7317429 52.259.155
Material: SAE 1020 e Borracha 70 Shore
Dimensões: Comprimento 148mm X Largura 89,5mm
Aplicação: Mola Traseira da Suspensão
Compatível com o veículo: Chevrolet: C-10/D-10/D-20
Produtos Relacionados: 3015

B2 **3060** ALGEMA TRASEIRA



Subst. o cód. original: 94642383 93.204.487
Embalagem: 01
Material: SAE 1020 e Borracha 70 Shore
Dimensões: Comprimento 155mm X Largura 102,5mm
Aplicação: Mola Traseira da Suspensão
Compatível com o veículo: Chevrolet: D-20/D-40 Nova
Produtos Relacionados: 3034

A3 **3090** BUCHA MOLA



Subst. o cód. original: 468481 93392234
Embalagem: 12
Material: Tubo SAE 1020 e Borracha 70 Shore
Dimensões: Ext. 39,2mm X Int. 14,5mm X Comprimento 76mm x Ext. Maior 50,7mm
Aplicação: Mola traseira
Compatível com o veículo: Chevrolet: S-10

B3 **4633** BUCHA MOLA



Subst. o cód. original: 94773365
Embalagem: 08
Material: SAE 1020 e Borracha 70 Shore
Dimensões: Ext 40 mm x Int. 14,5 mm x Comprimento Total 72,5 mm
Aplicação: Mola Traseira Parte Traseira
Compatível com o veículo: Chevrolet: S-10 / 2012 em diante

A4 **3314** BUCHA MOLA



Subst. o cód. original: 15529515
Embalagem: 12
Material: Tubo SAE 1020 e Borracha 70 Shore
Dimensões: Ext. Aba 52mm X Ext. Meio 43,0mm X Int. 14,2mm X Comprimento Maior 76mm X Comprimento Menor 69,0mm
Aplicação: Feixe de Mola Traseira/Traseira
Compatível com o veículo: Blazer e S-10 (1996 em diante)

B4 **3441** BUCHA MOLA



Subst. o cód. original: 93392236
Embalagem: 08
Material: Tubo SAE 1020 e Borracha 70 Shore
Dimensões: Ext. 43mm X Int. 14,2mm X Comprimento Maior 76mm X Comprimento Menor 64mm
Aplicação: Bucha do Feixe de Mola Traseiro Parte Traseira
Compatível com o veículo: Blazer e S-10 (1996 em diante)

A5 **3015** BUCHA SILENCIOSA



Subst. o cód. original: 7317426 BC8C.5781.A
Embalagem: 30
Material: SAE 1020 e Borracha 70 Shore
Dimensões: Ext. 29mm X Int. 14,5mm X Comprimento 70mm
Aplicação: Algema da Mola Traseira da Suspensão
Compatível com o veículo: Chevrolet: C-10/D-10/ D-20/F-1000
Produtos Relacionados: 3059

B5 **3029** BUCHA SILENCIOSA



Subst. o cód. original: 52259152
Embalagem: 20
Material: Tubo SAE 1020 e Borracha 70 Shore
Dimensões: Ext. 33,1mm X Int. 15mm X Comprimento 70,3mm
Aplicação: Tirante da Suspensão
Compatível com o veículo: Chevrolet: D-20 (Ano 90 até 92)

A6 **3034** BUCHA SILENCIOSA



Subst. o cód. original: 332911 94.652.567
Embalagem: 20
Material: Tubo SAE 1020 e Borracha 70 Shore
Dimensões: Ext. 44,7mm X Int. 16,2mm X Comprimento 75mm
Aplicação: Algema da Mola Traseira da Suspensão
Compatível com o veículo: Chevrolet: D-20/D-40 Nova 93 até 96
Produtos Relacionados: 3060

B6 **3639** BUCHA MOLA



Subst. o cód. original: 3888968
Embalagem: 08
Material: SAE 1020 e Borracha 70 Shore
Dimensões: Ext. 38,2mm X Int. 14,5mm X Comprimento Total 76mm
Aplicação: Mola Traseira
Compatível com o veículo: Chevrolet: Blazer de 1992 a 2000

A7 **PU3015** BUCHA MOLA



Subst. o cód. original: 7317426
Embalagem: 10
Material: Poliuretano
Dimensões: Ext. Aba 36,5mm X Ext. Meio 28,5mm X Int. 18,2mm X Comprimento 35mm
Aplicação: Algema da Mola Traseira da Suspensão
Compatível com o veículo: Chevrolet: A-10/C-10/D-10/D-20

B7 **3381** BUCHA AMORTECEDOR



Subst. o cód. original: 341.502-5
Embalagem: 12
Material: Tubo SAE 1020 e Borracha 70 Shore
Dimensões: Ext. 35,5mm X Int. 14,5mm X Comprimento 40mm
Aplicação: Olhal Amortecedor Diant. E Tras.
Compatível com o veículo: Chevrolet: D-20 (Ano 93 em Diante)

COMPATÍVEL FORD

A1 2020 BUCHA JUMELO



Subst. o cód. original: 24370
Embalagem: 10
Material: Borracha 70 Shore
Dimensões: Ext. 22,5mm X Int. 11.10mm X Comprimento 81,5mm
Aplicação: JumeLO da Suspensão
Compatível com o veículo: Ford: Willys

B1 2021 BUCHA JUMELO



Subst. o cód. original: **
Embalagem: 10
Material: Borracha 70 Shore
Dimensões: Ext. 22,5mm X Int. 12,5mm X Comprimento 81,5mm
Aplicação: JumeLO da Mola Dianteira da Suspensão
Compatível com o veículo: Ford: Jeep/Rural/Willys
Produtos Relacionados: 3065

A2 2073 BUCHA JUMELO



Subst. o cód. original: **
Embalagem: 20
Material: Borracha 70 Shore
Dimensões: Ext. Maior 30mm X Ext. Menor 23,5mm X Int. 14,3mm X Comprimento 80mm
Aplicação: JumeLO da Mola Traseira da Suspensão
Compatível com o veículo: Ford Pampa
Produtos Relacionados: 3066

B2 2031 BUCHA INFERIOR JUMELO TRAS.



Subst. o cód. original: BE2P5A546A
Embalagem: 30
Material: Borracha 70 Shore
Dimensões: Ext. Maior 31,3mm X Ext. Menor 24,8mm X Int. 13mm X Comprimento 41,0mm
Aplicação: JumeLO da Mola Traseira da Suspensão - Superior
Compatível com o veículo: Ford: Pampa

A3 2032 BUCHA SUPERIOR JUMELO TRAS.



Subst. o cód. original: BE2P5719B
Embalagem: 20
Material: Borracha 70 Shore
Dimensões: Ext. Maior 36mm X Ext. Menor 29,8mm X Int. 13mm X Comprimento 41,0mm
Aplicação: JumeLO da Mola Traseira da Suspensão - Inferior
Compatível com o veículo: Ford: Pampa

B3 PU2031 BUCHA INFERIOR DO JUMELO TRAS.



Subst. o cód. original: BE2P5A546A
Embalagem: 10
Material: Poliuretano
Dimensões: Ext. Maior 32mm X Ext. Menor 25,5mm X Int. 13,5mm X Comprimento 41mm
Aplicação: Parte Inferior do JumeLO Traseiro
Compatível com o veículo: Ford: Pampa

A4 2337 BUCHA DO JUMELO MOLA



Subst. o cód. original: AB315719/AC
Embalagem: 10
Material: Borracha 70 Shore
Dimensões: Ext. aba 41,5 mm X Ext. corpo 32 mm X Comp. 47 mm X Int. 20,5 mm
Aplicação: Suspensão Traseira
Compatível com o veículo: Ranger (2012 EM DIANTE)
Produtos Relacionados: 2336 e 2338

B4 PU2032 BUCHA SUPERIOR DO JUMELO TRAS.



Subst. o cód. original: BE2P5719B
Embalagem: 10
Material: Poliuretano
Dimensões: Ext. Maior 37mm X Ext. Menor 30mm X Int. 13,5mm X Comprimento 41,5mm
Aplicação: Parte Superior do JumeLO Traseiro
Compatível com o veículo: Ford: Pampa

A5 2338 BUCHA DO JUMELO



Subst. o cód. original: AB315719/BC
Embalagem: 10
Material: Borracha 70 Shore
Dimensões: Ext. aba 42mm X Ext. corpo 32mm X Comp. 33,80 mm X Int. 20,50 mm
Aplicação: Suspensão Traseira
Compatível com o veículo: Ranger (2012 EM DIANTE)
Produtos Relacionados: 2336 e 2337

B5 3065 JUMELO TRASEIRO



Subst. o cód. original: **
Embalagem: 01
Material: SAE 1020 e Borracha 70 Shore
Dimensões: Diversas
Aplicação: Mola Suspensão - Dianteiro
Compatível com o veículo: Ford: Jeep/Rural/Willys
Produtos Relacionados: 2021 e 4181

A6 3066 JUMELO TRASEIRO



Subst. o cód. original: **
Embalagem: 01
Material: SAE 1020 e Borracha 70 Shore
Dimensões: Diversas
Aplicação: Mola Traseira da Suspensão
Compatível com o veículo: Ford: Pampa
Produtos Relacionados: 2073 e 4036

B6 4181 PORCA TORCK 7/16" 20 FPP



Subst. o cód. original: **
Embalagem: 10
Material: SAE 1020 Cromatizado
Dimensões: Sextavado 17,5mm X Rosca 7/16 X 20 FPP
Aplicação: JumeLO traseiro
Compatível com o veículo: Ford: Jeep/Rural/Willys
Produtos Relacionados: 2021 e 3065

A1 3569 BUCHA MOLA



Subst. o cód. original: 6C11-5719-AA
Embalagem: 04
Material: Tubo SAE 1020 e Borracha 70 Shore
Dimensões: Ext. maior 60 mm X Externo menor 55,5 mm X Int. 14,2 mm X Comprimento 72,3 mm
Aplicação: Mola Traseira Parte Traseira
Compatível com o veículo: Ford Transit

B1 3566 BUCHA MOLA



Subst. o cód. original: 6C11-5781-AB
Embalagem: 08
Material: Tubo SAE 1020 e Borracha 70 Shore
Dimensões: Ext. maior 83,2 mm X Externo menor 60,3 mm X Int. 16,2 mm X Comprimento 36 mm
Aplicação: Mola Traseira Parte Dianteira
Compatível com o veículo: Ford:Ford Transit

A2 3373 BUCHA MOLA - MAIOR



Subst. o cód. original: 97FB5781
Embalagem: 04
Material: SAE 1020 e Borracha 70 Shore
Dimensões: Ext. 52mm X Int. 12,2mm X Comprimento 74mm
Aplicação: Olhal da Mola Tras./Diant.
Compatível com o veículo: Ford Courier (1997 À 2013)

B2 3372 BUCHA MOLA - MENOR



Subst. o cód. original: 97FB5781
Embalagem: 08
Material: SAE 1020 e Borracha 70 Shore
Dimensões: Ext. 47,5mm X Int. 12,2mm X Comprimento 74mm
Aplicação: Olhal da Mola Tras./Tras.
Compatível com o veículo: Ford Courier (1997 À 2013)

A3 3641 BUCHA MOLA



Subst. o cód. original: **
Embalagem: 08
Material: SAE 1020 e Borracha 70 Shore
Dimensões: Ext. 32,7mm X Int. 16,2mm X Comprimento Total 69mm
Aplicação: Mola Traseira
Compatível com o veículo: Ford: F-350

B3 3015 BUCHA MOLA



Subst. o cód. original: 7317426 BC8C.5781.A
Embalagem: 30
Material: SAE 1020 e Borracha 70 Shore
Dimensões: Ext. 29mm X Int. 14,5mm X Comprimento 70mm
Aplicação: Algema da Mola Traseira da Suspensão
Compatível com o veículo: Chevrolet: C-10/D-10/D-20/F-1000
Produtos Relacionados: 3059

A4 3020 BUCHA SILENCIOSA



Subst. o cód. original: 31772
Embalagem: 20
Material: Tubo SAE 1020, Borracha 70 Shore
Dimensões: Ext. 29mm X Int. 14,5mm X Comprimento 62mm
Aplicação: Suspensão Traseira
Compatível com o veículo: Ford: Willys

B4 3019 BUCHA SILENCIOSA



Subst. o cód. original: 31795
Embalagem: 20
Material: Tubo SAE 1020, Borracha 70 Shore
Dimensões: Ext. 25,4mm X Int. 13,2mm X Comprimento 54mm
Aplicação: Suspensão Dianteira
Compatível com o veículo: Ford: Willys

A5 3042 BUCHA MOLA



Subst. o cód. original: 914387
Embalagem: 20
Material: Tubo SAE 1020 e Borracha 70 Shore
Dimensões: Ext. 22,2mm X Int. 11,2mm X Comprimento 46mm
Aplicação: Mola da Suspensão
Compatível com o veículo: Ford: Jeep

B5 3028 BUCHA MOLA



Subst. o cód. original: BE2P5781A
Embalagem: 04
Material: Tubo SAE 1020 e Borracha 70 Shore
Dimensões: Ext. 52,1mm X Int. 12,5mm X Comprimento 72mm
Aplicação: Mola Traseira da Suspensão
Compatível com o veículo: Ford: Pampa

A6 3725 BUCHA FEIXE DE MOLA TRAS.



Subst. o cód. original: AB315B714AC
Embalagem: 02
Material: SAE 1020, Borracha 64 SHORE A
Dimensões: Ext. Maior 69,5mm X Ext. Menor 56mm X Comprimento: 38,70mm X Interno 14,6 mm
Aplicação: Feixe de Mola Traseiro
Compatível com o veículo: Ranger (2013 EM DIANTE) Simples 4X2/4X4 Dupla 4X2/4X4

B6 3176 BUCHA MOLA



Subst. o cód. original: F4TA5781DA
Embalagem: 06
Material: Tubo SAE 1020 e Borracha 70 Shore
Dimensões: Ext. 45mm X Int. 14,5mm X Comprimento 76,5mm
Aplicação: Mola Traseira Parte Dianteira da Suspensão
Compatível com o veículo: F-600/Ranger: Super Cabine 4x2/4x4 (1999 À 2003)/Simples 4x2/4x4 (1997 À 2004)/Dupla 4x2/4x4 (1998 À 2004)

A7 3167 BUCHA MOLA



Subst. o cód. original: 75TU5781A
Embalagem: 08
Material: Tubo SAE 1020 e Borracha 70 Shore
Dimensões: Ext. 47mm X Int. 19,2mm X Comprimento 82mm
Aplicação: Mola Dianteira da Suspensão
Compatível com o veículo: Ranger (1993 À 1998)/F-4000 MWM NA/F-4000 4.3T/F-4000 4BT/F-12000 E F-14000 HD (1993 À 1998)

B7 3144 BUCHA MOLA



Subst. o cód. original: BF8T5781C
Embalagem: 10
Material: Tubo SAE 1020 e Borracha 70 Shore
Dimensões: Ext. 47mm X Int. 20,5mm X Comprimento 89mm
Aplicação: Mola Traseira Parte Dianteira da Suspensão
Compatível com o veículo: F-4000 4X2/F-4000 4X4/F-350: (1999)

A1 3112 BUCHA MOLA



Subst. o cód. original: BF8T5781A
 Embalagem: 10
 Material: Tubo SAE 1020 e Borracha 70 Shore
 Dimensões: Ext. 54,5mm X Int. 18,2mm X Comprimento 89mm
 Aplicação: Mola Traseira Parte Dianteira da Suspensão
 Compatível com o veículo: F-250 S. Duty/F-250 Simples/F-250 C. Dupla/F-350 C. Dupla/F-350 Simples(1999)/F-4000(1999)

B1 3113 BUCHA MOLA



Subst. o cód. original: BF8T5781B
 Embalagem: 10
 Material: Tubo SAE 1020 e Borracha 70 Shore
 Dimensões: Ext. 44,5mm X Int. 16,2mm X Comprimento 89mm
 Aplicação: Mola Traseira da Suspensão
 Compatível com o veículo: A F-250 S. Duty/F-250 Simples/F-250 C. Dupla/F-350 C. Dupla/F-350 C. Dupla/F-350 Simples (1999)/F-4000 4X2/F-4000 4X4

A2 3292 ALGEMA TRASEIRA



Subst. o cód. original: 1C345776AC
 Embalagem: 01
 Material: Chapa SAE 1020 e Borracha 70 Shore
 Dimensões: Altura 78mm X 110,5mm X Furo Menor 16,8mm
 Aplicação: Suspensão Traseira
 Compatível com o veículo: F250 S.DUTY/F250 Simples/F250 C. Dupla/F-4000 4X2/4X4/F350 C. Dupla/Simples
 Produtos Relacionados: 3291

B2 3291 BUCHA ALGEMA

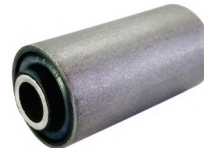

Subst. o cód. original: **
 Embalagem: 20
 Material: Tubo SAE 1020 e Borracha 70 Shore
 Dimensões: Ext. 41,2mm X Int. 16,2mm X Comprimento 89mm
 Aplicação: Algema da Suspensão Traseira
 Compatível com o veículo: F250 S.DUTY/F250 Simples/F250 C. Dupla/F-4000 4X2/4X4/F350 C. Dupla/Simples
 Produtos Relacionados: 3292

A3 3571 ALGEMA TRASEIRA



Subst. o cód. original: **
 Embalagem: 01
 Material: Tubo SAE 1020 / Chapa SAE 1020 e Borracha 70 Shore
 Dimensões: Diversas
 Aplicação: Mola Traseira Parte Traseira
 Compatível com o veículo: Ford: Transit
 Produtos Relacionados: 3571-01 e 3570

B3 3570 BUCHA DA ALGEMA



Subst. o cód. original: 6C11-5A546-AB
 Embalagem: 02
 Material: Tubo SAE 1020 e Borracha 70 Shore
 Dimensões: Ext. 46mm X Int. 14,2 mm X Comprimento 106,8mm
 Aplicação: Algema Traseira Parte Traseira
 Compatível com o veículo: Ford: Transit
 Produtos Relacionados: 3571-01

A4 3571-01 ALGEMA TRASEIRA



Subst. o cód. original: 8C11-5776-AA
 Embalagem: 01
 Material: Tubo SAE 1020 e Chapa SAE 1020
 Dimensões: Int. 32,6 mm X Altura 151 mm X Largura 64,5 mm X Furo 14,5 mm X Entre Furos 99,6 mm
 Aplicação: Mola Traseira Parte Traseira
 Compatível com o veículo: Ford: Transit
 Produtos Relacionados: 3571 e 3570

B4 3061 ALGEMA TRASEIRA



Subst. o cód. original: BC8C5776A
 Embalagem: 01
 Material: SAE 1020 e Bucha 3015
 Dimensões: Int. 14mm X Altura 50,8mm X Comprimento 154,85mm X Largura 87mm
 Aplicação: Mola Suspensão - Traseira
 Compatível com o veículo: F-1000/F-1000 MWM NA/F-1000 MWM TB/F-1000 4X4 NA/F-1000 4X4 TB/F-1000 HSD/ SUPERCAB HSB/F-100
 Produtos Relacionados: 3015

A5 3742 BUCHA SUPERIOR AMORTECEDOR TRAS.



Subst. o cód. original: AB3918080/CD
 Embalagem: 04
 Material: Borracha 60 Shore e SAE 1020
 Dimensões: Ext. maior 44 mm X Int. 20,3 mm X Comp. total 43 mm X Externo menor 26,5 mm
 Aplicação: Amortecedor Traseiro
 Compatível com o veículo: Ranger (2012 EM DIANTE)
 Produtos Relacionados: 3743

B5 3743 BUCHA INFERIOR AMORTECEDOR TRAS.



Subst. o cód. original: AB3918080/CD
 Embalagem: 10
 Material: Borracha 60 Shore e SAE 1020
 Dimensões: Ext. Maior 32 mm X Ext. Menor 18,2 mm X Comp. total 39,85 mm X Int. 12,1 mm
 Aplicação: Amortecedor Traseiro
 Compatível com o veículo: Ranger (2012 EM DIANTE)
 Produtos Relacionados: 3742

A6 2076 BUCHA AMORTECEDOR



Subst. o cód. original: BO2C18197A
 Embalagem: 20
 Material: Borracha 70 Shore
 Dimensões: Ext Maior Ø34mm X Ext. Menor Ø30,5mm x Interno 18mm X Comprimento 29,5mm
 Aplicação: Parte Inferior do Amortecedor Traseiro
 Compatível com o veículo: F-4000 MWM NA (1993 À 1998) (Dianteiro) F-1000 4X4 NA/F-1000 4X4 TB (1993 À 1998)/F-100/F-350 (Traseiro)
 Produtos Relacionados: 3131, 3033

B6 3131 TUBO BUCHA AMORTECEDOR



Subst. o cód. original: **
 Embalagem: 10
 Material: Tubo SAE 1020
 Dimensões: Ext. 18mm X Int. 14,2mm X Comprimento 38mm
 Aplicação: Bucha Parte Inferior Amortecedor Traseira
 Compatível com o veículo: F-4000 MWM NA (1993 À 1998) (Dianteiro) F-1000 4X4 NA/F-1000 4X4 TB (1993 À 1998)/F-100/F-350 (Traseiro)
 Produtos Relacionados: 2076

A1 3033 BUCHA AMORTECEDOR



Subst. o cód. original: BO2C.18197-A
Embalagem: 10
Material: Tubo SAE 1020 e Borracha 70 Shore
Dimensões: Ext. Maior 34mm X Ext. Menor 30,5mm X Int. 14,2mm X Comprimento Tubo 38mm X Comprimento Bucha 29,5mm
Aplicação: Amortecedor
Compatível com o veículo: F-4000 MWM NA (1993 À 1998) (Dianteiro) F-1000 4X4 NA/F-1000 4X4 TB (1993 À 1998)/ F-100/F-350 (Traseiro)
Produtos Relacionados: 2076 e 3131

B1 2041 BUCHA AMORTECEDOR



Subst. o cód. original: 7RC18198
Embalagem: 50
Material: Borracha 70 Shore
Dimensões: Ext. 36mm X Int. 18,5mm X Comprimento 23mm
Aplicação: Amortecedor Dianteiro
Compatível com o veículo: Ford: F-350/F-600/ F-700/F-750/F-4000/F-11000

A2 2040 BUCHA AMORTECEDOR



Subst. o cód. original: 51A18060
Embalagem: 10
Material: Borracha 70 Shore
Dimensões: Ext. 31mm X Int. 10,7mm X Comprimento 21mm
Aplicação: Amortecedor Superior
Compatível com o veículo: Ford: F-1000

B2 2336 BATENTE FEIXE DE MOLA TRAS.



Subst. o cód. original: AB315K570/BC
Embalagem: 02
Material: Borracha 70 Shore
Dimensões: Ext. aba 42 mm X Ext. corpo 32 mm X Comp. 33,80 mm X Int. 20,50 mm
Aplicação: Mola Traseira
Compatível com o veículo: Ranger (2012 EM DIANTE)
Produtos Relacionados: 2337 e 2338

A3 2289 INSERTO DO FEIXE DE MOLA



Subst. o cód. original: YC155586/AB
Embalagem: 04
Material: Borracha 70 Shore
Dimensões: Largura 74mm X Altura 36mm X Comprimento Total 79,5mm
Aplicação: Feixe de Mola Traseiro
Compatível com o veículo: Ford Transit

B3 3037 BATENTE SUSPENSÃO



Subst. o cód. original: 85TU3020A 75TU.3020.B
Embalagem: 06
Material: Chapa SAE 1020, Parafuso e Borracha 70 Shore
Dimensões: Altura 52,5mm X Comprimento 61mm X Largura 39mm
Aplicação: Suspensão Dianteira
Compatível com o veículo: F-4000 MWM NA (1992 À 1996)/ F-4000 4.3T (1996 À 1998)/F-4000 4BT (1996 À 1998) F-100/F-350/F-1000/F-4000 (Até 1992)

A4 2038 BUCHA TIRANTE



Subst. o cód. original: C5TA33203BC
Embalagem: 10
Material: Borracha 70 Shore
Dimensões: Ext. Maior 49mm X Ext. Menor 35mm X Int. 22mm X Comprimento 81mm. (Conjunto)
Aplicação: Tensor da Suspensão Dianteira
Compatível com o veículo: Ford: F-100/F-4000 (até 1992)

B4 2039 BUCHA TIRANTE



Subst. o cód. original: C7TA3B203A
Embalagem: 20
Material: Borracha 70 Shore
Dimensões: Ext. Maior 58mm X Ext. Menor 34mm X Int. 22mm X Comprimento 42mm
Aplicação: Tensor da Suspensão Dianteira
Compatível com o veículo: Ford: F-350/F-4000 (até 92)

A5 3179 BUCHA SEMI-EIXO



Subst. o cód. original: C5TZ3B177A
Embalagem: 08
Material: Tubo SAE 1020 e Borracha 70 Shore
Dimensões: Int. 16,2mm X Oblongo 46,5mm x 38,0mm X Comprimento 45mm x Oblongo Maior 54,8 x 47,8mm
Aplicação: Articulação do Semi - Eixo Dianteiro
Compatível com o veículo: F-1000 MWM NA (1992 À 1996)/F-1000 MWM TB (1992 À 1996)/Super Cab MWM (1993 À 1996)/F-1000 Gasolina (1992 À 1998)/ F-1000 4X4 TB (1993 À 1998)/Super Cab Gasolina (1993 À 1998)/F-1000 HSD (1996 À 1998)/Super Cab HSD (1996 À 1998)

B5 3180 BUCHA SEMI-EIXO



Subst. o cód. original: C5TZ3B177A
Embalagem: 08
Material: Tubo SAE 1020 e Borracha 70 Shore
Dimensões: Int. 19,2mm X Oblongo 53,3mm x 45mm X Comprimento 46mm x Oblongo Maior 54,50mm x 62,50mm
Aplicação: Articulação do Semi - Eixo Dianteiro
Compatível com o veículo: F-1000 MWM NA (1992 À 1996)/ F-1000 MWM TB (1992 À 1996)/Super Cab MWM (1993 À 1996)/F-1000 Gasolina (1992 À 1998)/F-1000 4X4 TB (1993 À 1998)/Super Cab Gasolina (1993 À 1998)/F-1000 HSD (1996 À 1998)/Super Cab HSD (1996 À 1998)/F-350/ F-4000

A6 3457 COXIM TRAS. DO MOTOR (C/ PINO)



Subst. o cód. original: 2SH.199.381 TEG.199.381-A
Embalagem: 01
Material: Tubo SAE 1020 e Borracha 70 Shore
Dimensões: Ext. 76,2mm X Int. 38,3mm X Comprimento Maior 65,5mm X Comprimento Menor 51mm x ØExt. Maior 86,5mm
Aplicação: Traseiro do Motor (Motor MWM 97 a 2003)
Compatível com o veículo: Caminhões VW Delivery 8150/ Micro-Ônibus 7100/8100/8140/L80/7110/7120/8120/8150/ 12140T/8140 CO/CE/8140 CO CKD/8120OD/8150OD/ 9150OD Worker 8120/13150/

B6 4138 PARAFUSO ALGEMA



Subst. o cód. original: 25F511903 BC8C38017658
Embalagem: 04
Material: SAE 1020
Dimensões: ø Corpo 14mm X Comprimento 112mm X Rosca 9/16 x 18 FPP
Aplicação: Jumelo da Suspensão
Compatível com o veículo: F-1000/F-1000 MWM NA/ F-1000 MWM TB/F-1000 4X4 NA/F-1000 4X4 TB/ F-1000 HSD/ SUPERCAB HSB/F-100

COMPATÍVEL TOYOTA

A1 2012 BUCHA MOLA



Subst. o cód. original: 90.385.98.001
Embalagem: 20
Material: Borracha 70 Shore
Dimensões: Ext. Maior 42,5mm X Ext. Menor 33,5mm X Int. 18,0mm X Comprimento 43mm
Aplicação: Jumelo Mola Diant. Pick - Up e Tras. Perua
Compatível com o veículo: Toyota: Bandeirante (93 Em Diante)

B1 2013 BUCHA MOLA



Subst. o cód. original: 90.385.98.002
Embalagem: 20
Material: Borracha 70 Shore
Dimensões: Ext. Maior 45,5mm X Ext. Menor 38,5mm X Int. 17,5mm X Comprimento 43,5mm
Aplicação: Jumelo da Mola Traseira da Suspensão
Compatível com o veículo: Toyota: Bandeirante Pick-Up Cabine Dupla (93 em Diante)

A2 2048 BUCHA MOLA



Subst. o cód. original: **
Embalagem: 10
Material: Borracha 70 Shore
Dimensões: Ext. Maior 46mm X Ext. Menor 39mm X Int. 21,5mm X Comprimento 43,5mm
Aplicação: Jumelo da Suspensão
Compatível com o veículo: Toyota: Land Cruiser

B2 2047 BUCHA MOLA



Subst. o cód. original: **
Embalagem: 20
Material: Borracha 70 Shore
Dimensões: Ext. Maior 46mm X Ext. Menor 40mm X Int. 21,5mm X Comprimento 34mm
Aplicação: Jumelo da Suspensão
Compatível com o veículo: Toyota: Hillux

A3 2100 BUCHA MOLA



Subst. o cód. original: 90.385.18.007 90385.18046
Embalagem: 30
Material: Borracha 70 Shore
Dimensões: Ext. Maior 35,5mm X Ext. Menor 29,5mm X Int. 17,5mm X Comprimento 54,5 mm
Aplicação: Jumelo da Suspensão
Compatível com o veículo: Toyota: Hillux

B3 2050 BUCHA MOLA



Subst. o cód. original: 9038518046
Embalagem: 50
Material: Borracha 70 Shore
Dimensões: Ext. Maior 34,5mm X Ext. Menor 29,5mm X Int. 17,5mm X Comprimento 35,2mm
Aplicação: Jumelo da Suspensão
Compatível com o veículo: Toyota: Hillux

A4 3579 BUCHA MOLA



Subst. o cód. original: 9038914007
Embalagem: 20
Material: Tubo SAE 1020 e Borracha 70 Shore
Dimensões: Ext. 45,1mm X Int. 14,2mm X Comprimento 58mm
Aplicação: Mola Traseira
Compatível com o veículo: Corolla (SW 1045) - Hiace

B4 3136 BUCHA MOLA



Subst. o cód. original: 9038914004
Embalagem: 20
Material: Tubo SAE 1020 e Borracha 70 Shore
Dimensões: Ext. 40,1mm X Int. 14,5mm X Comprimento 70mm
Aplicação: Mola da Suspensão
Compatível com o veículo: Toyota: Hillux/L200 Triton

A5 3103 BUCHA MOLA



Subst. o cód. original: **
Embalagem: 20
Material: Tubo SAE 1020 e Borracha 70 Shore
Dimensões: Ext. 40,2mm X Int. 16,2mm X Comprimento 76,0mm
Aplicação: Mola da Suspensão
Compatível com o veículo: Toyota: Dina

B5 3014 BUCHA SILENCIOSA



Subst. o cód. original: 9002389001
Embalagem: 20
Material: Tubo SAE 1020 e Borracha 70 Shore
Dimensões: Ext. 30,3mm X Int. 13,2mm X Comprimento 77mm
Aplicação: Jumelos Diant. Pick - Up / Tras. Perua
Compatível com o veículo: Toyota: Bandeirante

A6 4090 BUCHA JUMELO ADAPTADO



Subst. o cód. original: ***
Embalagem: 04
Material: Tubo SAE 1020
Dimensões: Ext. 40mm X Int. 30mm X Comprimento 70mm
Aplicação: Jumelo da Mola Traseira da Suspensão
Compatível com o veículo: Toyota: Bandeirante (92 em Diante)

B6 4092 BUCHA JUMELO C/ LUBRIFICAÇÃO



Subst. o cód. original: ***
Embalagem: 04
Material: Tubo SAE 1020
Dimensões: Ext. 30mm X Int. 22,5mm X Comprimento 70mm
Aplicação: Jumelo da Mola Traseira da Suspensão
Compatível com o veículo: Toyota: Bandeirante (Até 91)

A7 4094 BUCHA JUMELO ADAPTADO



Subst. o cód. original: ***
Embalagem: 04
Material: Tubo SAE 1020
Dimensões: Ext. 35mm X Int. 30,2mm X Comprimento 70mm
Aplicação: Jumelo da Mola Dianteira da Suspensão
Compatível com o veículo: Toyota: Bandeirante (92 em Diante)

B7 4093 BUCHA JUMELO C/ LUBRIFICAÇÃO



Subst. o cód. original: ***
Embalagem: 04
Material: Tubo SAE 1020
Dimensões: Ext. 34mm X Int. 22,2mm X Comprimento 70mm
Aplicação: Jumelo da Mola Traseira da Suspensão
Compatível com o veículo: Toyota: Bandeirante (Até 91)

A1 PU2106 BUCHA MOLA



Subst. o cód. original: 9038598001
Embalagem: 10
Material: Poliuretano
Dimensões: Ext. Aba 42,5mm x Ext.Meio 35,3mm x Int.18,2mm x Comprimento 43mm
Aplicação: Jumelo Mola Dianteira
Compatível com o veículo: Toyota: Bandeirante 93 em diante

B1 PU2107 BUCHA MOLA



Subst. o cód. original: 9038598002
Embalagem: 10
Material: Poliuretano
Dimensões: Ext. Aba 46,2mm X Ext. Meio 40mm x Int.18mm x Comprimento 43,5mm
Aplicação: Jumelo da Mola Traseira da Suspensão
Compatível com o veículo: Toyota: Bandeirante Pick-Up Cabine Dupla 93 (em diante)

A2 PU3017 BUCHA MOLA



Subst. o cód. original: 9002389002
Embalagem: 10
Material: Poliuretano e Tubo SAE 1020
Dimensões: Ext. Aba 45,5mm X Ext. Meio 34,5mm x Int.16,2mm x Comprimento 79,5mm
Aplicação: Jumelo Mola Traseira
Compatível com o veículo: Toyota: Bandeirante
Produtos Relacionados: PU3013

B2 PU3013 BUCHA MOLA



Subst. o cód. original: 9002389002
Embalagem: 10
Material: Poliuretano
Dimensões: Ext.Maior 45,5mm x Ext.Menor 34mm x Int.22mm x Comp.40mm
Aplicação: Ponta da Mola
Compatível com o veículo: Toyota: Bandeirante
Produtos Relacionados: PU3017

A3 PU3018 BUCHA MOLA



Subst. o cód. original: 9002389001
Embalagem: 10
Material: Poliuretano e Tubo SAE 1020
Dimensões: Ext. Aba 40,5mm x Ext. Meio 30,5mm x Int.13,2mm x Comp.77mm
Aplicação: Jumelo da Mola Dianteira
Compatível com o veículo: Toyota: Bandeirante
Produtos Relacionados: PU3014

B3 PU3014 BUCHA MOLA



Subst. o cód. original: 9002389001
Embalagem: 10
Material: Poliuretano
Dimensões: Ext.Maior 40,5mm x Ext.Menor 30,5mm x Int.17,5mm x Comp.39mm
Aplicação: Ponta da Mola
Compatível com o veículo: Toyota: Bandeirante
Produtos Relacionados: PU3018

A4 4631 BUCHA AMORTECEDOR



Subst. o cód. original: 90389-14048
Embalagem: 08
Material: SAE 1020 e Borracha 70 Shore
Dimensões: Ext 40,2 mm x Int. 14,2 mm x Comprimento Total 39,3 mm
Aplicação: Parte Inferior do Amortecedor Dianteiro
Compatível com o veículo: TOYOTA: Hillux/SW4 2005 em diante

B4 2036 BUCHA AMORTECEDOR



Subst. o cód. original: 90.023.85.010
Embalagem: 20
Material: Borracha 70 Shore
Dimensões: Ext. 29mm X Int. 15,5mm X Comprimento 18,5mm
Aplicação: Olhal do Amortecedor Dianteiro/Traseiro
Compatível com o veículo: Toyota: Bandeirante

A5 3157 BATENTE CHASSI



Subst. o cód. original: 4830698001
Embalagem: 04
Material: Chapa SAE 1020 e Borracha 70 Shore
Dimensões: Altura 88mm X Comprimento 107mm X Largura 79,5mm
Aplicação: Parte Traseira do Chassi
Compatível com o veículo: Toyota: Bandeirante

B5 2308 SEPARADOR DE MOLAS



Subst. o cód. original: **
Embalagem: 08
Material: Borracha 80 Shore
Dimensões: Ø Maior 48,5mm X Espessura 5mm X Comprimento Total 19,5mm
Aplicação: Feixe de molas
Compatível com o veículo: Toyota: Hillux

A6 4024 CHAPA JUMELO



Subst. o cód. original: ***
Embalagem: 08
Material: SAE 1020
Dimensões: Comprimento 119mm X Espessura 6,35mm X Largura 31,5mm X Furo 1/2 X Entre Furos 86mm
Aplicação: Jumelo Mola Diant. Pick-Up e Tras.
Compatível com o veículo: Toyota: Bandeirante

B6 4025 CHAPA JUMELO



Subst. o cód. original: ***
Embalagem: 04
Material: SAE 1020
Dimensões: Comprimento 131mm X Espessura 9,5mm X Largura 31,75mm X Furo 16 x Entre Furos 91mm
Aplicação: Jumelo da Mola Traseira da Suspensão
Compatível com o veículo: Toyota: Bandeirante

A7 4026 CHAPA JUMELO



Subst. o cód. original: 4844398001
Embalagem: 04
Material: SAE 1020
Dimensões: Comprimento 137mm X Espessura 9,5mm X Largura 50,8mm X Furo 14mm X Entre Furos 91mm
Aplicação: Jumelo Diant. Pick-Up e Tras. Perua
Compatível com o veículo: Toyota: Bandeirante Pick-Up Cabine Dupla (93 em Diante)

B7 4027 CHAPA JUMELO



Subst. o cód. original: 4844498001
Embalagem: 04
Material: SAE 1020
Dimensões: Comprimento 137mm X Espessura 9,5mm X Largura 50,8mm - Jumelos 3055 e 3056 X Furo 18,5mm - Jumelos 4055 e 4056 X Furo 17 X Centros 91mm
Aplicação: Jumelo Diant. Pick-Up e Tras. Perua
Compatível com o veículo: Toyota: Bandeirante Pick-Up Cabine Dupla (93 em Diante) Bandeirante (92 em Diante)

A1 4035 PINO JUMELO



Subst. o cód. original: 9002101004
Embalagem: 04
Material: SAE 1020
Dimensões: Corpo Ø15,7 X Comprimento 110mm X Rosca M16 x 1,5mm x Comp. Total 120mm
Aplicação: JumeLO Mola traseira da Suspensão
Compatível com o veículo: Toyota: Bandeirante

B1 4039 PINO JUMELO



Subst. o cód. original: 9002114001
Embalagem: 04
Material: SAE 1020
Dimensões: ø Corpo 18mm X Pescoço 14mm X Rosca 1/2 X 20 FPP X Comprimento Corpo 114mm
Aplicação: JumeLO Dianteiro Pick-Up e Tras. Perua
Compatível com o veículo: Toyota: Bandeirante Pick-Up Cabine Dupla (93 em Diante)

COMPATÍVEL IVECO

A2 2260 BUCHA DA BARRA ESTABILIZADORA



Subst. o cód. original: 9.381.46.17
Embalagem: 08
Material: Borracha 70 Shore
Dimensões: Ext. maior 57,5 mm X Ext. menor 46 mm X Int. 26,2 mm X Comprimento 62,5 mm
Aplicação: Barra Estabilizadora Traseira
Compatível com o veículo: Daily: Cabine Simples: 59.12/60.12/60.13/70.12/70.13/ Cabine Dupla: 70.13/70.12/ Furgão: 59.12/ Daily Scudato: 60.13/59.12/ Nova Daily: Cabine Simples: 70C15/70C16/70C16 HD/ Cabine Dupla: 70C16/ 70C16HD/ Truck 7T Ecoline Cabine Simples: 70C17/70C17 HD/ Ecoline Cabine Dupla: 35S14 HD/ Truck 7T Ecoline Cabine Dupla: 70C17 HD/ Ecoline Furgão: 40S14/35S14 HD/45S17/ Nova Daily Scudato: 70C16/ 70C16 HD/65C14G CC (CNG)/ Ecoline: 70C17/70C17 HD/ Ônibus: Maxivan: City Class/Scudato Ecoline: 70C17/ 70C17 HD

B2 2261 BUCHA DA BARRA ESTABILIZADORA



Subst. o cód. original: 9.381.46.18
Embalagem: 12
Material: Borracha 70 Shore
Dimensões: Ext. maior 57,5 mm X Ext. menor 46 mm X Int. 28 mm X Comprimento 62,5 mm
Aplicação: Barra Estabilizadora Traseira
Compatível com o veículo: Daily: Cabine Simples: 59.12/ 60.13/70.13/70.12/60.12/ Cabine Dupla: 70.13/70.12/ Furgão: 59.12/ Daily Scudato: 59.12/60.13/ Nova Daily: Cabine Simples: 70C15/70C16/70C16 HD/ Cabine Dupla: 70C16/ 70C16 HD/ Ecoline Cabine Dupla: 35S14 HD/ Truck 7T Ecoline Cabine Simples: 70C17/70C17 HD/ Truck 7T Ecoline Cabine Dupla: 70C17 HD/ Nova Daily Scudato: 70C16/70C16 HD/70C17/70C17 HD/ 65C14 CC (CNG)/ Ecoline Furgão: 40S14/35S14 HD/45S17/ Daily Scudato: 60.13/59.12/ Ônibus: Maxivan: City Class/ Ecoline Scudato: 70C17 HD/70C17

A3 2281 BUCHA DA BARRA ESTABILIZADORA



Subst. o cód. original: 858.1021
Embalagem: 04
Material: Borracha 70 Shore
Dimensões: Largura 39 mm X Int. 17mm X Comprimento 40 mm
Aplicação: Barra Estab. do Eixo da Suspensão Traseira
Compatível com o veículo: Daily (Furgão) 35.12/35.10/ 40.13/ Daily (Scudato) 35.10/ Daily (Cabine Simples) 49.10/ Daily (Maxivan) 40.13/40.12/ Power Daily 50.12 (Cabine Dupla)/ Power Daily (Maxivan) A50.12/A42.12/ A50.13/A42.13

B3 2290 BUCHA DA BARRA ESTABILIZADORA



Subst. o cód. original: 8585819
Embalagem: 12
Material: Borracha 70 Shore
Dimensões: Ext. Maior 54 mm X Ext. Menor 47,5 mm X Int. 36 mm X Comprimento Total 35 mm
Aplicação: Barra Estabilizadora Dianteira
Compatível com o veículo: Daily: Cabine Simples: 35.13 - 4X4/60.13/70.13/70.12/60.12/59.12/ Cabine Dupla: 70.13/70.12/ Furgão: 50.12/ 59.12/ Nova Daily: Cabine Simples: 70C15/70C16/ Cabine Dupla: 70C16/ Truck 7T Ecoline: Cabine Simples: 70C16HD/70C17/ 70C17HD/ Cabine Dupla: 70C17HD/70C16HD/ Ecoline Cabine Dupla: 35S14HD/ Daily Scudato: 60.13/59.12/ Nova Daily Scudato: 70C16/70C16HD/ 65C14GCC (CNG)/ Ecoline: 70C17/ Novo Stralis Eurotronic: Ecoline Caminhão 4X2: 200S44 AT/ Novo Trakker Eurotronic: Ecoline Caminhão 6X4: 410T44 AT/410T44 AD/ Ônibus: Maxivan: City Class/ Ecoline Scudato: 70C17/70C17HD/

A4 2288 BUCHA SUSP. DIANTEIRA



Subst. o cód. original: 9.380.2248
Embalagem: 04
Material: Borracha 70 Shore
Dimensões: Ext. 53,5 mm X Ext. menor 48,5 mm X Int. 20 mm X Comprimento 35 mm
Aplicação: Parte Superior do Braço Tensor do Eixo da Suspensão Dianteira
Compatível com o veículo: Daily: Cabine Simples: 35.12/35.10/50.13/40.13/35.13/49.10/49.12/ Cabine Dupla: 35.10/50.13/40.13/35.13/ 49.12/ Furgão: 35.12/35.10/ 50.13/40.13/38.13/49.10/49.12/ Maxivan: 40.13/40.12/ 49.12/50.13/ Daily Scudato: 35.10/49.12/ Nova Daily: Furgão: 50C17/50C15/35S14 HD/45S14/55C16/40C14/ Cabine Dupla: 35S14 HD/ 35C14/45S14/55C18/ Cabine Simples: 35S14 HD/35C14/45S14/55C16/35S14/ Maxivan: 40S16/55C16/45S16/ Nova Daily Ecoline: Cabine Simples: 40S14/35C15/35S14 HD/45S17/55C17/ Cabine Dupla: 45S17/ 35S14/55C17/ Furgão: 40S14/35S14 HD/ 35S14/45S17/55C17/ Maxivan: 45S17/50C17/55C17/ Power Daily: Cabine Simples: 50.12/42.12/50.13/ Cabine Dupla: 50.12/50.13/ Maxivan: A50.12/A42.12/ A36.10/ A50.13/A42.13/A36.13/ Furgão: 50.12/36.10/50.13/42.13/ 36.13/42.12/ Ônibus: Maxivan: 50C16/ Ônibus Ecoline: Maxivan: 45S17/50C17

B4 3423 BUCHA MOLA



Subst. o cód. original: 93808935
Embalagem: 20
Material: SAE 1020 e Borracha 70 Shore
Dimensões: Ext. Maior 54mm X Ext. Menor 40,2mm X Int. 16,7 X Comprimento 35,2mm
Aplicação: Mola Dianteira Parte Traseira
Compatível com o veículo: Daily: Cabine Simples: 35.12/ 35.13/35.13-4X4/50.13/40.12/40.13/35.10/49.10/49.12/55C16/ Cabine Dupla: 35.10/35.13/ 40.13/49.12/50.13/ Furgão: 35.10/35.12/38.13/40.13/49.10/49.12/50.13/ Maxivan: 40.13/40.12/49.12/40.13/50.13/ Nova Daily: Cabine Simples: 35C14/35S14/35S14HD/45S14/55C16/ Cabine Dupla: 35C14/35S14/35S14HD/45S14/ 55C16/ Ecoline Cabine Simples: 55C17/35S14/35S14 HD/45S17/ Ecoline Cabine Dupla: 35S14/35S14 HD/45S17/ 55C17/ Maxivan: 40S16/45S16/55C16/ Ecoline Maxivan: 50C17/ Furgão: 45S14/35S14/35S14 HD/50C15/55C16/50C17/ 55C16/ Ecoline Furgão: 45S17/40S14/55C17/35S14/ 35S14 HD/45S17/ Power Daily: Cabine Simples: 50.12/50.13/ 42.12/ Cabine Dupla: 50.12/50.13/ Maxivan: A50.12/A50.13/ A42.12/A42.13/A36.10/A36.13/ Furgão: 36.10/36.13/42.12/ 42.13/50.12/50.13/ Daily Scudato: 35.10/49.12/ Ônibus: Ecoline Maxivan: 50C17/45S17/ Maxivan: 50C16

A1 3317 BUCHA BARRA DE TORÇÃO



Subst. o cód. original: 93828148
Embalagem: 06
Material: SAE 1020 e Borracha 70 Shore
Dimensões: Ext. Maior 67,5mm X Ext. Menor 57,5mm X Comprimento 42mm X Int. 29mm
Aplicação: Bandeja - Suspensão Dianteira Inferior
Compatível com o veículo: Daily: Cabine Simples: 35.10/35.12/35.13/40.13/49.10/49.12/50.13/59.12/60.12/60.13/70.12/70.13/ Cabine Dupla: 35.10/35.13/40.13/49.12/50.13/70.12/70.13/ Furgão: 35.10/35.12/40.13/50.13/59.12/38.13/49.10/49.12/ Maxivan: 49.12/ 40.12/40.13/50.13/ Nova Daily: Cabine Simples: 35S14/35S14 HD/35C14/45S14/55C16/ Cabine Dupla: 35S14/ 35S14 HD/35C14/45S14/55C16/ Ecoline Cabine Simples: 40S14/35C15/35S14/35S14 HD/45S17/55C17/ Ecoline Cabine Dupla: 45S17/35S14/35S14 HD/55C17/ Furgão: 40C14/35S14/35S14 HD/45S14/55C16/ Ecoline Furgão: 55C17/40S14/35S14/35S14 HD/45S17/ Ecoline Maxivan: 45S17/50C17/55C17/ Maxivan: 40S16/ 45S16/55C16/ Daily Scudato: 35.10/49.12/60.13/59.12/ Ônibus: Maxivan: City Class/50C16/ Ecoline Maxivan: 45S17/50C17/55C17/

B1 3321 BUCHA BARRA DE TORÇÃO



Subst. o cód. original: 93828149
Embalagem: 06
Material: Tubo SAE 1020 e Borracha 70 Shore
Dimensões: Ext. Maior 67,5mm X Ext. Menor 57,5mm X Int. 37 X Comprimento 42mm
Aplicação: Bandeja - Suspensão Dianteira - Superior
Compatível com o veículo: Daily: Cabine Simples: 35.10/35.12/35.13/40.13/49.10/49.12/50.13/59.12/60.12/60.13/70.13/70.12/ Cabine Dupla: 35.10/35.13/49.12/70.12/70.13/40.13/50.13/ Furgão: 59.12/35.12/35.10/50.13/40.13/38.13/49.10/49.12/ Maxivan: 40.12/ 49.12/40.13/50.13/ Daily Scudato: 35.10/49.12/59.12/60.13/ Nova Daily: Cabine Simples: 35S14 HD/35S14/ 35C14/45S14/55C16/ Cabine Dupla: 35S14/35S14 HD/35C14/45S14/55C16/ Ecoline Cabine Simples: 40S14/ 35C15/35S14/35S14 HD/45S17/55C17/ Ecoline Cabine Dupla: 55C17/45S17/35S14 HD/ Furgão: 40C14/ 35S14 HD/35S14/45S14/55C16/ Ecoline Furgão: 45S17/40S14/35S14 HD/35S14/55C17/ Maxivan: 45S16/40S16/ 55C16/ Ecoline Maxivan: 45S17/50C17/55C17/ Ônibus: Maxivan: City Class/50C16/ Ecoline Maxivan: 45S17/50C17/55C17/

COMPATÍVEL HYUNDAI

A2 2269 BUCHA DO JUMELO



Subst. o cód. original: 55257.44000
Embalagem: 12
Material: Borracha 70 Shore
Dimensões: Externo da Aba 35,5mm X Externo do Corpo 27 mm X Comprimento 54,5 mm X Int. 16mm
Aplicação: Bucha Superior do Jumeo Molas Traseiro
Compatível com o veículo: Hyundai: HR-100

B2 2270 BUCHA DO JUMELO



Subst. o cód. original: 5525644000
Embalagem: 20
Material: Borracha 70 Shore
Dimensões: Externo da Aba 35,5mm X Externo do Corpo 27 mm X Comprimento 45,5 mm X Int. 16mm
Aplicação: Bucha Inferior do Jumeo Molas Traseiro
Compatível com o veículo: Hyundai: HR-100

A3 3050 BUCHA MOLA



Subst. o cód. original: H551184A50
Embalagem: 08
Material: SAE 1020 e Borracha 70 Shore
Dimensões: Ext. 55,2mm X Int. 14,5mm X Comprimento 80mm
Aplicação: Molas da Suspensão - Traseira Parte Dianteira
Compatível com o veículo: Hyundai: H-100

B3 3050-A BUCHA MOLA



Subst. o cód. original: 55118.4A501
Embalagem: 08
Material: SAE 1020 e Borracha 70 Shore
Dimensões: Ext. 55,2mm X Int. 16,2mm X Comprimento 80mm
Aplicação: Molas Traseiras / Dianteiras
Compatível com o veículo: Hyundai: HR-100

A4 2133 BATENTE MOLA



Subst. o cód. original: 55272.44000
Embalagem: 01
Material: Borracha 70 Shore
Dimensões: Altura Aba 19,5mm X Comprimento 117,3mm X Largura 76mm X Espessura Meio 10mm
Aplicação: Parte Inferior da Suspensão Traseira
Compatível com o veículo: Hyundai: H-100

B4 PU3048 BUCHA MOLA



Subst. o cód. original: H551184A50
Embalagem: 10
Material: Poliuretano
Dimensões: Ext. Maior 37mm X Ext. Menor 29mm X Int. 16,2mm X Comprimento 42,5mm
Aplicação: Mola Traseira Inferior (Menor)
Compatível com o veículo: Hyundai: H-100

COMPATÍVEL MITSUBISHI

A1 **2049** BUCHA MOLA



Subst. o cód. original: **
Embalagem: 20
Material: Borracha 70 Shore
Dimensões: Ext. Maior Ø37mm x Ext. 32,5mm X
Int. 18,5mm X Comprimento 38mm
Aplicação: Molas Suspensão
Compatível com o veículo: Mitsubishi: Canter

B1 **2135** BUCHA JUMELO



Subst. o cód. original: MB111071
Embalagem: 50
Material: Borracha 70 Shore
Dimensões: Ext. Maior Ø36mm x Ext. Menor 28mm X
Int. 16mm X Comprimento 54mm
Aplicação: Jumelo de Mola Traseira da Suspensão
Compatível com o veículo: Mitsubishi:
L-200/L-200R/L-200RS

A2 **2169** BUCHA AMORTECEDOR



Subst. o cód. original: CK337001
Embalagem: 10
Material: Borracha 70 Shore
Dimensões: Ext. 27mm X Int. 10mm X
Comprimento 19,1mm
Aplicação: Amortecedor de Agulha Dianteiro
Compatível com o veículo: Mitsubishi: L-200

B2 **2170** KIT AMORTECEDOR



Subst. o cód. original: CA340016
Embalagem: 1 KIT (4 PEÇAS POR KIT)
Material: Borracha 70 Shore
Dimensões: Ext. Maior 31mm X Ext. Menor 25,4mm X
Comprimento 34,5 mm x Int. Ø16mm
Aplicação: Olhal do Amortecedor Traseiro
Compatível com o veículo: Mitsubishi: L-200

A3 **2171** BUCHA BARRA ESTABILIZADORA



Subst. o cód. original: MB175804
Embalagem: 10
Material: Borracha 70 Shore
Dimensões: Int. 23mm X Comprimento 40mm
Aplicação: Barra Estabilizadora da Suspensão Dianteira
Compatível com o veículo: Mitsubishi: L-200

B3 **2172** BUCHA BARRA ESTABILIZADORA



Subst. o cód. original: MR151327 54813.4F001
Embalagem: 10
Material: Borracha 70 Shore
Dimensões: Int. 27mm X Comprimento 40,3mm
Aplicação: Barra Estabilizadora da Suspensão
Compatível com o veículo: Mitsubishi: L-200 Sport (Todas)

A4 **2297** BUCHA DO OLHAL DA MOLA



Subst. o cód. original: MB584531
Embalagem: 20
Material: Borracha 70 Shore
Dimensões: Externo da Aba 36,5 mm X
Externo do Corpo 27,5 mm X Comprimento Total 45,5 mm
X Interno 16 mm
Aplicação: Jumelo da Suspensão Mitsubishi
Traseira Parte Traseira
Compatível com o veículo: Mitsubishi: L200 Triton
Produtos Relacionados: 4618

B4 **2298** BUCHA DO JUMELO



Subst. o cód. original: MB584530
Embalagem: 10
Material: Borracha 70 Shore
Dimensões: Externo da Aba 38 mm X
Externo do Corpo 27,8 mm X Comprimento Total 55 mm X
Interno 16 mm
Aplicação: Jumelo da Suspensão Mitsubishi Traseira
Parte Traseira
Compatível com o veículo: Mitsubishi: L200 Triton
Produtos Relacionados: 4618

A5 **3128** BUCHA MOLA



Subst. o cód. original: **
Embalagem: 20
Material: SAE 1020 e Borracha 70 Shore
Dimensões: Ext. 35,5mm X Int. 14,5mm X
Comprimento 80mm.
Aplicação: Molas da Suspensão
Compatível com o veículo: Mitsubishi: L-200/L-200R/
L-200RS

B5 **4617** JUMELO DA SUSPENSÃO (S/ BUCHA)



Subst. o cód. original: MN103209
Embalagem: 01
Material: SAE 1020
Dimensões: Diversas
Aplicação: Suspensão Traseira parte Traseira
Compatível com o veículo: Mitsubishi: L200 Triton
Produtos Relacionados: 4618

A6 **4630** BUCHA MOLA



Subst. o cód. original: **
Embalagem: 08
Material: SAE 1020 e Borracha 70 Shore
Dimensões: Ext. 41,5mm X Int. 14,2mm X
Comprimento Total 80mm
Aplicação: Feixe de Mola Traseira da Suspensão
Compatível com o veículo: Mitsubishi L-200 Triton /
L-200 Sport

B6 **4618** JUMELO DA SUSPENSÃO (C/ BUCHA)



Subst. o cód. original: MN103209
Embalagem: 01
Material: SAE 1020 e Borracha 70 Shore
Dimensões: Diversas
Aplicação: Suspensão Traseira parte Traseira
Compatível com o veículo: Mitsubishi: L200 Triton
Produtos Relacionados: 2297, 2298 e 4617

COMPATÍVEL KIA

A1 **2084** BUCHA JUMELO



Subst. o cód. original: **
Embalagem: 20
Material: Borracha 70 Shore
Dimensões: Ext. 35mm X Int. 18mm X
Comprimento 43mm
Aplicação: Jumeo mola traseira da susp.
Compatível com o veículo: Kia: Asia Topic / Besta

B1 **2092** BUCHA JUMELO



Subst. o cód. original: OK72K28333
Embalagem: 10
Material: Borracha 70 Shore
Dimensões: Ext. Maior 46,5mm X Ext. 40mm X
Int. 20mm X Comprimento 42,5 mm
Aplicação: Jumeo Traseiro da Suspensão
Compatível com o veículo: Kia: Besta

A2 **2093** BUCHA JUMELO



Subst. o cód. original: OK72K28334
Embalagem: 20
Material: Borracha 70 Shore
Dimensões: Ext. Maior 36,5mm X Ext. 32mm X
Int. 18mm X Comprimento 42,0mm
Aplicação: Jumeo Traseiro Suspensão
Compatível com o veículo: Kia: Besta

B2 **3048** BUCHA JUMELO



Subst. o cód. original: **
Embalagem: 08
Material: Tubo SAE 1020 e Borracha 70 Shore
Dimensões: Ext. 48,1mm X Int. 17,2mm X
Comprimento 70mm
Aplicação: Molas da Suspensão
Compatível com o veículo: Kia: Besta

A3 **3049** BUCHA MOLA

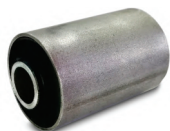

Subst. o cód. original: ***
Embalagem: 08
Material: Tubo SAE 1020 e Borracha 70 Shore
Dimensões: Ext. 48,1mm X Int. 18,2mm X
Comprimento 80mm
Aplicação: Molas da Suspensão
Compatível com o veículo: Kia: Asia Topic

B3 **3127** BUCHA MOLA



Subst. o cód. original: **
Embalagem: 10
Material: SAE 1020 e Borracha 70 Shore
Dimensões: Ext. 32,2mm X Int. 16,2mm X
Comprimento 78,0mm
Aplicação: Mola da Suspensão
Compatível com o veículo: Kia: Besta

A4 **3169** JUMELO TRASEIRO



Subst. o cód. original: **
Embalagem: 01
Material: SAE 1020 e Borracha 70 Shore
Dimensões: Jumeo Traseiro da Suspensão
Aplicação: Jumeo Traseiro da Suspensão
Compatível com o veículo: Kia: Besta

B4 **4119** JUMELO TRASEIRO



Subst. o cód. original: **
Embalagem: 04
Material: SAE 1020 Cromatizado
Dimensões: Ø Corpo 18mm X Rosca M14 X 1,5mm X
Comprimento 116mm X Comp. Rosca 26mm x
Comp. Total do Pino 123mm
Aplicação: Jumeo da Mola Traseira da Suspensão
Compatível com o veículo: Kia: Asia Topic

A5 **PU2114** JUMELO JUMELO



Subst. o cód. original: OK72K28333
Embalagem: 10
Material: Poliuretano
Dimensões: Ext. Maior 47,5mm x Ext. Menor 40,0mm
x Int. 18,5mm x Comprimento 42,0mm
Aplicação: Jumeo Traseiro da Suspensão
Compatível com o veículo: Diversos: Kia Besta

COMPATÍVEL FIAT

A1 **3376**

BUCHA ELÁSTICA



Subst. o cód. original: 46473041
Embalagem: 12
Material: Tubo SAE 1020, Borracha 70 Shore
Dimensões: Ext. 36,5mm X Int. 14,5mm X
Comprimento 76mm
Aplicação: Suspensão Tras./Tras.
Compatível com o veículo: Fiat: Strada e Doblo

B1

3379

BUCHA ELÁSTICA



Subst. o cód. original: 7663245
Embalagem: 12
Material: SAE 1020, Borracha 70 Shore
Dimensões: Ext. 53,75mm X Int. 16,1mm X
Comprimento 71,5mm
Aplicação: Suspensão Tras./Diant.
Compatível com o veículo: Fiat: Strada / Doblo

A2 **3380**

BUCHA ELÁSTICA



Subst. o cód. original: 7795363
Embalagem: 10
Material: Borracha 70 Shore
Dimensões: Ext. 37mm X Int. 18mm X
Comprimento 21mm
Aplicação: Suspensão Traseira
Compatível com o veículo: Fiat: Strada

B2

3425

BUCHA MOLA



Subst. o cód. original: **
Embalagem: 20
Material: Tubo SAE 1020 e Borracha 70 Shore
Dimensões: Ext. Maior 51,9mm X Ext. Menor 41,5mm X
Int. 16,2mm X Comprimento 44,5mm
Aplicação: Suspensão Traseira/Traseira
Compatível com o veículo: Fiat: Dukato

A3 **3433**

BUCHA MOLA



Subst. o cód. original: 47767261 47766963
Embalagem: 10
Material: SAE 1020 e Borracha 70 Shore
Dimensões: Ext. 56mm X Comprimento Total 77mm
X Int. 16,2mm
Aplicação: Bucha do Feixe de Mola Traseiro
Parte Dianteira
Compatível com o veículo: Fiat: Doblo

B3

3494

BUCHA MOLA



Subst. o cód. original: 1304641080
Embalagem: 08
Material: SAE 1020 e Borracha 70 Shore
Dimensões: Ext. Maior Ø54mm x Ext. 49,5mm X
Int. 16,2mm X Comprimento 87mm
Aplicação: Mola Traseira Parte Dianteira
Compatível com o veículo: Fiat: Ducato

COMPATÍVEL VOLKSWAGEN

A4 **3457**

BUCHA MOLA



Subst. o cód. original: 2SH.199.381 TEG.199.381-A
Embalagem: 01
Material: Tubo SAE 1020 e Borracha 70 Shore
Dimensões: Ext. 76,2mm X Int. 38,3mm X
Comprimento Maior 65,5mm X Comprimento Menor 51mm
x ØExt. Maior 86,5mm
Aplicação: Traseiro do Motor (Motor MWM 97 a 2003)
Compatível com o veículo: Caminhões VW Delivery
8150/Micro-Ônibus 7100/8100/8140/L80/7110/7120/8120/
8150/12140T/ 8140 CO/CE/8140 CO CKD/8120OD/
8150OD/9150OD Worker 8120/13150/

B4

3667

BUCHA MOLA



Subst. o cód. original: 2H0-511-414
Embalagem: 02
Material: Alumínio e Borracha 64 Shore
Dimensões: Ø da Aba 62mm x Ø do meio 51,5mm x
Int. 12,2mm x Comprimento Total 80 mm
Aplicação: Mola Traseira Parte Traseira
Compatível com o veículo: Volkswagen:
Amarok 2010 a 2012

A5 **3668**

BUCHA MOLA



Subst. o cód. original: 2H0-511-413-B
Embalagem: 02
Material: Tubo SAE 1010/1020, Alumínio e
Borracha 70 Shore
Dimensões: Externo Maior 77mm x Externo Menor
60,7mm x Int. 12,2mm x Comprimento Total 90 mm
Aplicação: Mola Traseira Parte Dianteira
Compatível com o veículo: Volkswagen:
Amarok 2010 a 2012

OUTROS

A1 **3051** BUCHA MOLA



Subst. o cód. original: **
Embalagem: 20
Material: Tubo SAE 1020 e Borracha 70 Shore
Dimensões: Ext. 26mm X Int. 13,2mm X
Comprimento 73mm
Aplicação: Molas da Suspensão
Compatível com o veículo: Dodge: D-400

B1 **3642** BUCHA MOLA



Subst. o cód. original: **
Embalagem: 08
Material: SAE 1020 e Borracha 70 Shore
Dimensões: Ext. 30,5mm X Int. 14,5mm
X Comprimento Total 70mm
Aplicação: Mola Land Rover
Compatível com o veículo: Land Rover Lr5:
4X4 Defender Heritage

A2 **3580** BUCHA MOLA



Subst. o cód. original: 55047-65300
Embalagem: 20
Material: Tubo SAE 1020 e Borracha 70 Shore
Dimensões: Ext. 40,1mm X Int. 18,2mm X
Comprimento 70mm
Aplicação: Feixe de Mola Traseira
Compatível com o veículo: Nissan: Frontier até 2007

ANOTAÇÕES:

Horizontal lines for taking notes.

IABV

ESTA MARCA RODA COM VOCÊ



Rod. PR 444, Km 38 - Parque Industrial II
86975-000 - Mandaguari - Paraná
(44) 3233-1138 - 0800 703 1138

www.iabv.com.br

   @iabv.ind